UN PROJET, DES PARTENAIRES

BIEN S'ENTOURER POUR MIEUX INTERVENIR SUR SON PATRIMOINE

JEUDI 28 MARS 2019

MAISON DU DÉPARTEMENT (98, ROUTE DE CANDOL)

L'Association des acteurs du patrimoine de la Manche (AAPM), le conseil départemental de la Manche, le conseil d'architecture, d'urbanisme et de l'environnement (CAUE), l'unité départementale de l'architecture et du patrimoine (UDAP), le Pays d'art et d'histoire du Clos du Cotentin (PAH), la fondation du patrimoine de Normandie vous convient à un temps d'information et d'échanges autour d'un projet d'intervention sur le patrimoine. Quelles démarches entreprendre et quels partenaires associer ?

PROGRAMME

14h00
14h30

- *Accueil :* **Catherine Brunaud-Rhyn,** vice-présidente du conseil départemental déléguée à la culture
- *Mot d'introduction :* **Sinikka Gallois**, AAPM - **Martine Lemoine**, conseillère départementale en charge de la valorisation du patrimoine, vice-présidente de l'AAPM

14h30
16h00

- *Un projet, des partenaires.*

Unité départementale de l'architecture et du patrimoine (UDAP)
Nathalie Dangles, architecte des bâtiments de France, chef de service
Marie Fruleux, architecte des bâtiments de France
Elisabeth Justum, technicienne des bâtiments de France
Jérôme Berger, technicien des bâtiments de France

Tour d'horizon des démarches et des partenaires indissociables d'un projet de restauration du patrimoine. Ce guide méthodologique à destination des propriétaires sera décliné selon les étapes clés à entreprendre lors de travaux.

16h00
17h00

- *Les aides du conseil départemental de la Manche.*

Direction du patrimoine et des musées
Direction du développement durable des territoires
Brigitte Galbrun et Elisabeth Marie, chargées de mission au pôle patrimoines et territoires/conservation des antiquités et objets d'art : le dispositif d'aides sur le patrimoine
Aurélie Lechevallier, chargée de mission développement durable au service agriculture et transition écologique : la gestion durable des enclos paroissiaux

Chaque intervention comprend un temps d'échanges avec le public

GRATUIT ET OUVERT À TOUS :
collectivités, professionnels, associations, particuliers, services techniques, prêtres affectataires et bénévoles

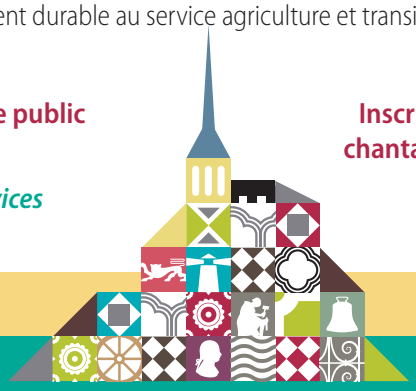

Inscription préalable par mail :
chantal.lethimonnier@manche.fr
ou par téléphone au
02 33 05 97 12

PRENEZ DATE !

- **VENDREDI 14 AU DIMANCHE 16 JUIN :**
RENCONTRES DU PATRIMOINE DE LA MANCHE au Haras de Saint-Lô

- **JEUDI 12 SEPTEMBRE 2019 - LE CŒUR DU BOURG :**
LA PLACE, L'ÉGLISE, SON CIMETIÈRE, SON PATRIMOINE
Intervenants : CAUE (architecte conseil et paysagiste conseil), Association du patrimoine du Val de Sienne

FONDATION DU PATRIMOINE — c.a.u.e. de la manche — VILLES & PAYS D'ART & D'HISTOIRE — Liberté • Égalité • Fraternité RÉPUBLIQUE FRANÇAISE Ministère Culture Communication — A.A.P.M ASSOCIATION DES ACTEURS DU PATRIMOINE DE LA MANCHE — LA MANCHE LE DÉPARTEMENT